

NOTA DE PRENSA
FRANCISCO MORENO GALVÁN
(1925-2025)

04.07.2025 / 19.10.2025

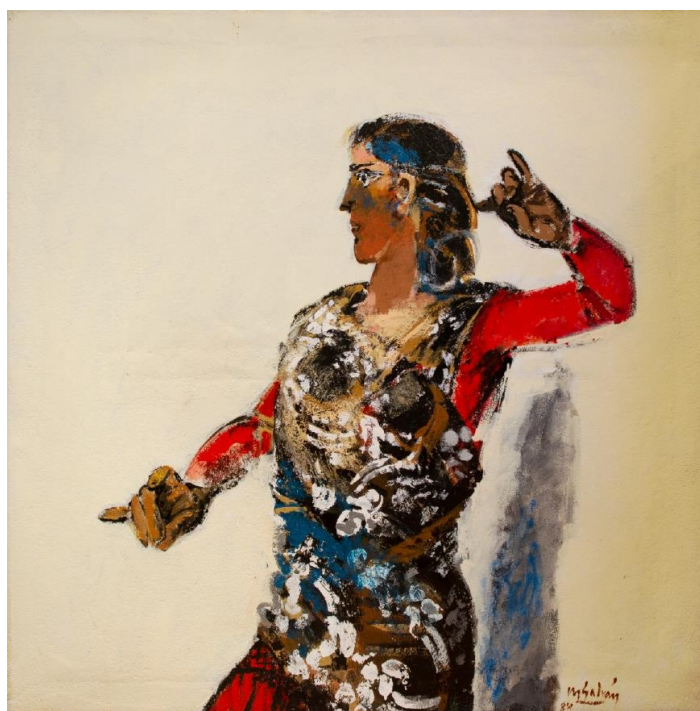

El Concejal de Cultura, Miguel Ángel Martín tiene el placer de invitarle a la inauguración de la exposición **«Francisco Moreno Galván (1925-2025)»**, que tendrá lugar el viernes 4 de julio de 2025 a las 21:30 h.

Con esta muestra expositiva el Museo de Arte Contemporáneo José María Moreno Galván se une al gran número de actos conmemorativos relativos al centenario de una figura esencial en la historia y cultura de La Puebla de Cazalla.

Francisco Moreno Galván es un artista plural y auténtico, como refiere el morisco Miguel Núñez en la publicación Sevilla Flamenca que se dedicaba monográficamente al artista. Aunque se consideraba, sobre todo, pintor. Célebres son sus palabras; Yo, amigos, soy pintor, con una formación a lo

- MACJOSÉ MARÍA MORENO GALVÁN -
Museo de Arte Contemporáneo
Tlf. 954 499 416
museomorenogalvan@pueblacazalla.com

pintor, sin más. A pesar de su humildad, es innegable su sensibilidad artística y modernidad, que vincula gran parte de su producción a las vanguardias artísticas de la segunda mitad del siglo XX.

Este gran proyecto conmemorativo que asume el Museo de Arte Contemporáneo José María Moreno Galván el año del Centenario de su nacimiento, reúne como novedad, un gran número de piezas de varias colecciones particulares, muchas se mostrarán por primera vez al público. Entre ellas destacamos la obra «*La Fuente de lo Jondo*», cuya titularidad ostenta el Ayuntamiento de Córdoba y que este año es la imagen protagonista del cartel de la LVI Reunión de Cante Jondo que celebramos el próximo 12 de julio de 2025 en la Hacienda La Fuenlonguilla.

La exposición recogerá además objetos personales de Francisco Moreno Galván y parte de la colección fotográfica de José Lamarca que ha cedido para esta ocasión, la Peña Cultural Flamenca "Francisco Moreno Galván".

La exposición podrá visitarse hasta el día 19 de octubre de 2025.

Horario de visitas:

Viernes de 18:00 -21:00 h.

Sábados, domingos y festivos de 11:00h. a 14:00 h. y de 18:00h. a 21:00h.

Horario especial: Del 8 al 13 de julio: 11:00-14:00 y 18:00-21:00 h.

Visitas concertadas: Martes-Viernes: 10:00-14:00 h. (previa cita)

Tlf. 954 499 416/ mail: museomorenogalvan@pueblacazalla.com

WEB: <http://macmorenogalvan.pueblacazalla.com/>



MAC JM Moreno Galván



museo_morenogalvan